

EM EXPLORAÇÃO

- A - Alvega
- B - Alvor
- C - Apartadura
- D - Burgães
- E - Caia
- F - Campilhas
- G - Cela
- H - Chaves
- I - Divor
- J - Idanha-a-Nova
- L - Loures
- M - Lucefecit
- N - Minutos
- O - Mira
- P - Odivelas
- Q- Roxo
- R - Silves Lagoa e Portimão
- S - Sotavento
- T - Vale do Lis
- U - Vale do Sado
- V - Vale do Sorraia
- Z - Vigia

EM PROJECTO/EXECUÇÃO

- 01- Armamar
- 02 - Canavezes
- 03 - Fírvidas
- 04 - Macedo de Cavaleiros
- 05 - Parada
- 06 - Solveira
- 07 - Vale de Chaves (Bloco III)
- 08 - Vale Madeiro
- 09 - Vale da Vilarça
- 10 - Vila Pouca de Aguiar

- 01- Baixo Mondego
- 02 - Luso, Vacariça e Mealhada
- 03 - Portevelha
- 04 - Rio das Amieiras
- 05 - Touro
- 06 - Várzea de Calde
- 07 - Várzeas das Ribeiras de Fraga e Mortágua
- 08 - Baixo Vouga Lagunar

- 01- Açafal
- 02 - Avessada
- 03 - Cerejo
- 04 - Coriscada
- 05 - Coutada/Tamujais
- 06 - Cova da Beira
- 07 - Luzelo
- 08 - Magueija
- 09 - Matança
- 10 - Muxagata
- 11 - Rio Seco
- 12 - S. Pedro e S. João
- 13 - Tamanhos - Carnicães
- 14 - Toullica

- 01- Alvorninha
- 02 - Baixa de Óbidos
- 03 - Carril
- 04 - Lezíria de Vila Franca de Xira
- 05 - Pinheiro Grande e Carregueira
- 06 - Rio Grande da Pipa
- 07 - Rio Maior e Sntarém
- 08 - Valado de Frades e Maiorga
- 09 - Toxofal de Cima

- 01- Apartadura
- 02 - Cancão
- 03 - Crato
- 04 - Fargela
- 05 - Pardiela
- 06 - Veiros
- 07 - Xévora
- 08 - Empreendimento Fins Multiplos do Alqueva

- 01- Azinhal
- 02 - Barlavento Algarvio
- 03 - Furnazinhas
- 04 - Malhada de Peres
- 05 - Montes de Beliche
- 06 - Pessegueiro
- 07 - Pinhal
- 08 - Vale de Loulé

Sobreposição dos Aproveitamentos Hidroagrícolas com as zonas sujeitas a Incêndio



IDRHa  
Instituto de Desenvolvimento Rural e Hidráulica  
Ministério da Agricultura, do Desenvolvimento Rural e das Pescas

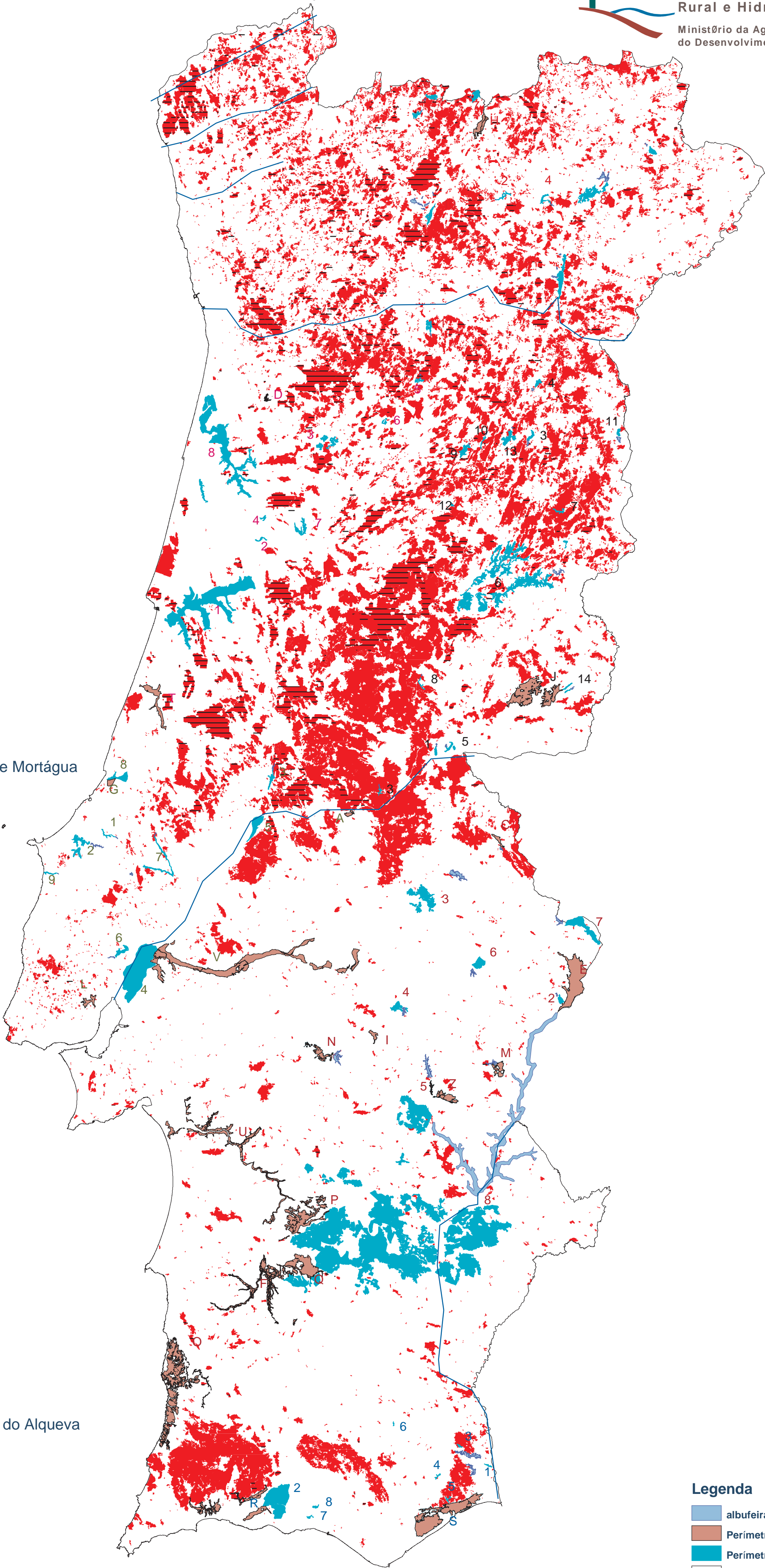

Legenda

- albufeira
- Perímetros em Exploraç<sup>o</sup>
- Perímetros em Projecto / Execuç<sup>o</sup>
- portugal
- rios
- Fogos em 2006
- Fogos em 2004